



ANYKŠČIŲ MIESTO TERITORIJOS BENDROJO PLANO KEITIMAS

BENDRŲJŲ SPRENDINIŲ FORMAVIMAS

ERDVINĖS STRUKTŪROS FORMAVIMAS M 1:7500

Nr.	Un. Kodas	Pavadinimas	Statusas
4.1	17071	Anykščių miesto istorinė dalis	Registritinis
4.2	17147	Anykščių senjojo miesto vieta	Valstybės saugomas
4.3	17148	Anykščių Šeimyniškių gyvenvietės	Valstybės saugomas
4.4	1896	Šeimyniškių pilakalnį su papilais ir gyvenvietę	Valstybės saugomas
4.5	1897	Šeimyniškių kapinynas	Valstybės saugomas
4.6	17146	Anykščių dvarvietė	Registritinis
4.7	32801	Anykščių Šv. apaštalo evangelisto Mato bažnyčios statinių kompleksas	Registritinis
4.8	38595	Anykščių sinagoga pastatas	Registritinis
4.9	21898	Siaurojo geležinkelio kompleksas	Valstybės saugomas
4.10	30776	Rūmai, vad. Okučiai ir dvarėlis	Registritinis
4.11	4818	Anykščių mokyklos pastatų kompleksas	Registritinis
4.12	38591	Ligoninės pastatas	Registritinis
4.13	38594	Pastatas	Registritinis
4.14	38592	Pastatas	Registritinis
4.15	42968	Namas	Registritinis
4.16	42962	Namas	Registritinis
4.17	38593	Pastatas	Registritinis
4.18	38590	Poilo Antano Baranauko ir raišytojo Antano Žukausko Vienušio sodytas	Registritinis
4.19	10805	Antro pasaulinio karo Sovietų Sąjungos karių palaidojimo vieta	Registritinis
4.20	11563	Anykščių m. žydų senovės kapinės	Valstybės saugomas
4.21	11562	Lietuvos partizanų kapai	Valstybės saugomas
4.22	10480	Raišytojo visuomenės veikėjo Jono Bilino kapas ir obeliskas, vad. Laimės žiedas	Valstybės saugomas
4.23	17243	Gyvytojo, orauzdiamosios lenktuvėlių spaudos įstatytojo Juozo Brazaičio kapas	Valstybės saugomas
4.24	15690	Tremtinių paminklas	Registritinis
4.25	38890	Lietuvos karių Juozo Paulukevičiaus kapas	Registritinis
4.26	10806	Anykščių žydų žudynių vieta ir kapai 1943-1944 m. sukilimo dalyvio Knygnešio Gustavo Bžozovskio kapas	Valstybės saugomas
4.27	17244	Lietuvos karių Pliano Darnjoniūčio ir Alfredo Egles kapai	Valstybės saugomas
4.28	16782	Raišytojo Bronės Bulvydaitės-Tytų Dukutės kapas	Valstybės saugomas
4.29	16972	Raišytojos Bronės Bulvydaitės namas	Registritinis
4.30	15283	Raišytojo Antano Žukausko - Vienušio paminklas	Registritinis
4.31	25695	Knygnešio Felikso Kairio kapas	Valstybės saugomas
4.32	17246	Lietuvos karių Pliano Darnjoniūčio ir Alfredo Egles kapai	Valstybės saugomas
4.33	17245	Knygnešio Valerijono Laskausko kapas	Valstybės saugomas
4.34	1898	Pakventupio pilkacynas	Registritinis
4.35	1899	Pakventupio akmuo, vad. Puntuko brėžys	Valstybės saugomas
4.36	17149	Liudiskų pilakalnį su gyvenvietę	Valstybės saugomas
4.37	17150	Liudiskų senovės gyvenvietė	Valstybės saugomas
4.38	69	Švenčionių dvaras	Registritinis
4.39	49089	Anykščių Valčiūnų pastatas	Registritinis

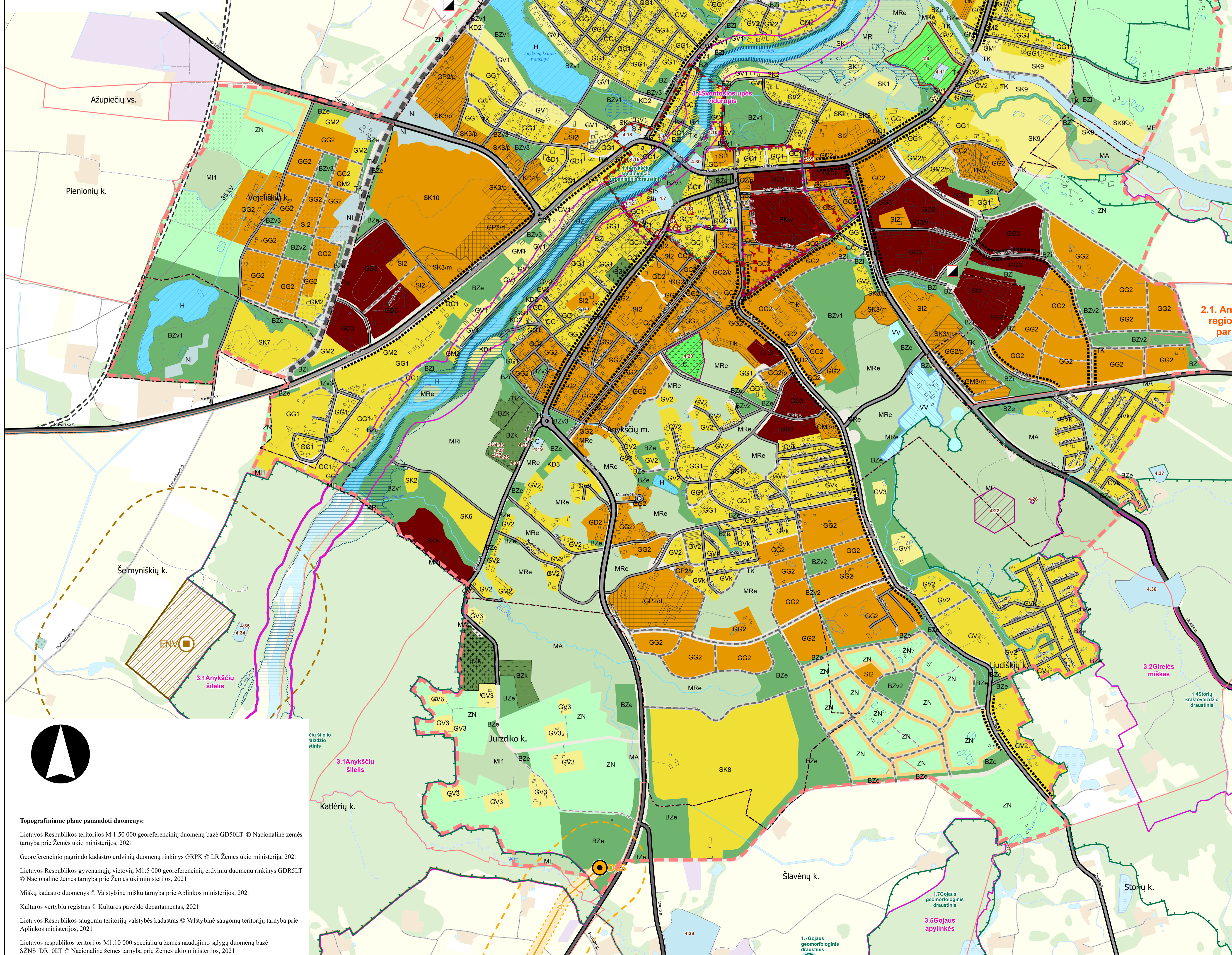

SUTARTINIAI ŽYMĖJIMAI

	Anykščių miesto riba		Nuotekų valyklos sanitarinė apsaugos zona (SAZ)
	Planuojama teritorija		Esama būtinių nuotekų valykla
	Gyvenamųjų teritorijų rezervės	Statiniai aukštesni nei 30 m	
	Anykščių miesto istorinė dalis (statusas - registritinis)		Stiebai
	Anykščių senjojo miesto vieta (statusas - valstybės saugomas)		Kaminai
	Kitos kultūros paveldo objektų teritorijos (Statusas - registritinis)		Vandentiekio bokštai
	Kitos kultūros paveldo objektų teritorijos (Statusas - valstybės saugomas)		Bažnyčios bokštas
	<all other values>		Autobusų stotis
	Sniego, liūčių potvynių riba (kai tikimybė - 1%)		Geležinkelio stotis
Saugomos teritorijos			
	Draustiniai	Rekreaciniai objektai	
	Natura 2000 teritorija (BAST)		Kempingas
	Regioninis parkas		Informacijos centras
Susisiekimo infrastruktūra			
	Krašto keliai		Piliai (sami)
	Rajoniniai keliai		Piliai (numatomi)
	Pagrindinės gatvės		Apžvalgos aikštelė
	Aptarnaujančios gatvės	Didžiausias leistinas pastatų aukštų skaičius / užstatymo formavimas	
	Pagalbinės gatvės		1 aukštas
	Kitos esamos pagalbinės gatvės, pravažiavimai, takai		2 aukštai
	Numatomas aplinkkelis		3 aukštai
	Numatomas aptarnaujančios / pagalbinės gatvės		4 aukštai
	Numatomos pagalbinės gatvės		5 aukštai
	Numatomos perspektyvinės gatvės / keliai		Svarbiausių gatvių šlaitinės formuojamos perimetrinio užstatymo pagrindu, užtikrinant pastatų teikimo sąlygas
	Kiti numatomi vieši pravažiavimai / praėjimai	Neužstatomos teritorijos	
	Geležinkelis		Aikštės
	Dviračių ir pėsčiųjų takai		Kapinės
	Numatomos pagrindinės pėsčiųjų ir dviračių takų trasos		Bendro naudojimo erdvių ir atskirųjų želdynų zona
	Upės pakrantės, kuriose gali būti įrengtos prieplaukos		Miškai ir miškingos teritorijos
Elektrų tiekimo infrastruktūra			
	110 kV elektrų tiekimo orinė linija		Bendro naudojimo erdvių ir atskirųjų želdynų zona
	35 kV elektrų tiekimo orinė linija		Miškai ir miškingos teritorijos
	110 kV transformatorių pastotės		Inžinerinės infrastruktūros koridorius
Dujų tiekimo infrastruktūra			
	Magistralinis dujotiekis		Vandenyms
	Magistralinio dujotiekio pirmos vietovės klasės teritorija (po 200 m į abi puses nuo vamzdyno ašies)		Žemės ūkio teritorijos
	Magistralinio dujotiekio apsaugos zona (po 25m į abi puses nuo vamzdyno ašies) ir žemės juosta, kurios ribos yra 25m atstumu aplink teritoriją, kuriose yra magistralinio dujotiekio reniniai ar statiniai, aptvėrinę		Koncervacinės paskirties teritorijos
	Dujų skirstymo stotis		Vandenvietė
Būtinųjų nuotekų tvarkymo infrastruktūra			
	Būtinųjų nuotekų valyklos teritorija		Naudingųjų iškasenų teritorijos
Galimi prekybos objektai didesni nei 1000 m2 bendro ploto			
	iki 1000 m2 bendro ploto		iki 1000 m2 bendro ploto
	iki 2000 m2 bendro ploto		iki 2000 m2 bendro ploto
	iki 3000 m2 bendro ploto		iki 3000 m2 bendro ploto
	iki 5000 m2 bendro ploto		iki 5000 m2 bendro ploto

Topografinė planas naudoti duomenys:
 Lietuvos Respublikos teritorijos M 1:50 000 georeferencinių duomenų bazė GD50LT © Nacionalinė žemės tarnyba prie Žemės ūkio ministerijos, 2021
 Georeferencinio pagrindo kadastro erdvinį duomenų rinkinys GRPK © LR Žemės ūkio ministerija, 2021
 Lietuvos Respublikos gyvenamųjų vietovių M1:5 000 georeferencinių erdvinį duomenų rinkinys GDRSLT © Nacionalinė žemės tarnyba prie Žemės ūkio ministerijos, 2021
 Miškų kadastro duomenys © Valstybinė miškų tarnyba prie Aplinkos ministerijos, 2021
 Kultūros vertybių registras © Kultūros paveldo departamentas, 2021
 Lietuvos Respublikos saugomųjų teritorijų valstybės kadastras © Valstybinė saugomųjų teritorijų tarnyba prie Aplinkos ministerijos, 2021
 Lietuvos Respublikos teritorijos M1:10 000 specialiąją žemės naudojimo sąlygų duomenų bazė SŽNS_DR10LT © Nacionalinė žemės tarnyba prie Žemės ūkio ministerijos, 2021



UAB „Elberta“		ANYKŠČIŲ MIESTO TERITORIJOS BENDROJO PLANO KEITIMAS	
A397	IV	E. Ramanauskas	
ADP13	Arch.	N. Štikonaitė	
	Arch.	B. Karolis	
	Inf.	P. Kulbauskienė	
Planavimo organizatorius:		Sprendinių konkretizavimas	
Lietuvos Respublikos geografinių duomenų tarnyba prie Žemės ūkio ministerijos		ERDVINĖS STRUKTŪROS FORMAVIMAS	
M 1:7500		M 1:7500	
Brend. Nr. S-4		Lapų: 1 1	
Planavimo organizatorius:		Sprendinių konkretizavimas:	
Lietuvos Respublikos geografinių duomenų tarnyba prie Žemės ūkio ministerijos		Lietuvos Respublikos geografinių duomenų tarnyba prie Žemės ūkio ministerijos	
Klaipėda, 2024		Klaipėda, 2024	